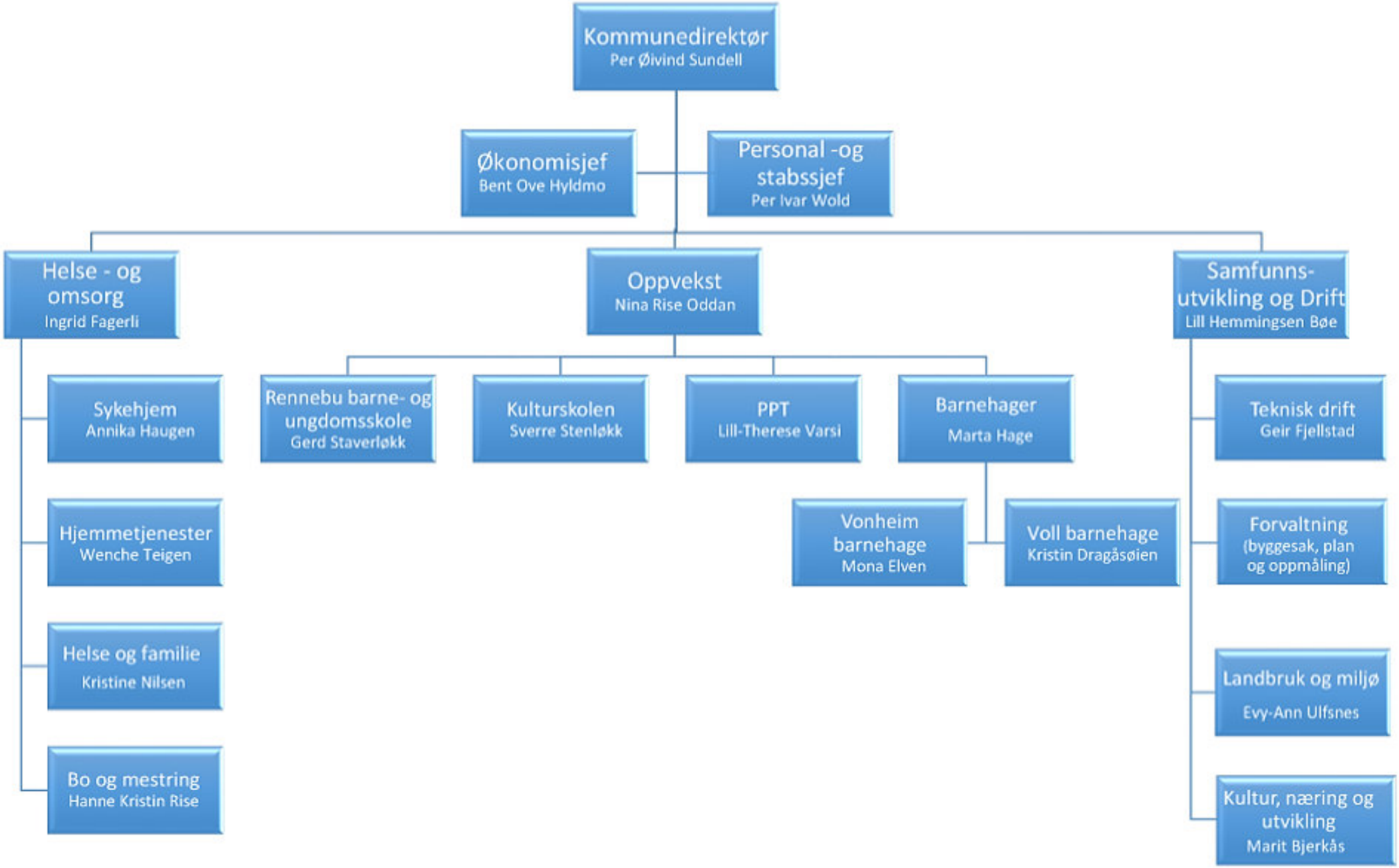
Kommunedirektør
Per Øivind Sundell
Økonomisjef
Bent Ove Hyldmo
Personal -og stabssjef
Per Ivar Wold
Helse - og omsorg
Ingrid Fagerli
Oppvekst
Nina Rise Oddan
Samfunns-utvikling og Drift
Lill Hemmingsen Bøe
Sykehjem
Annika Haugen
Hjemmetjenester
Wenche Teigen
Helse og familie
Kristine Nilsen
Bo og mestring
Hanne Kristin Rise
Rennebu barne- og ungdomsskole
Gerd Staverløkk
Kulturskolen
Sverre Stenløkk
PPT
Lill-Therese Varsi
Barnehager
Marta Hage
Vonheim barnehage
Mona Elven
Voll barnehage
Kristin Dragåsøien
Teknisk drift
Geir Fjellstad
Forvaltning
(byggesak, plan og oppmåling)
Landbruk og miljø
Evy-Ann Ulfsnes
Kultur, næring og utvikling
Marit Bjerkås