

Organisasjonskart med avdelinger/avdelingsledere

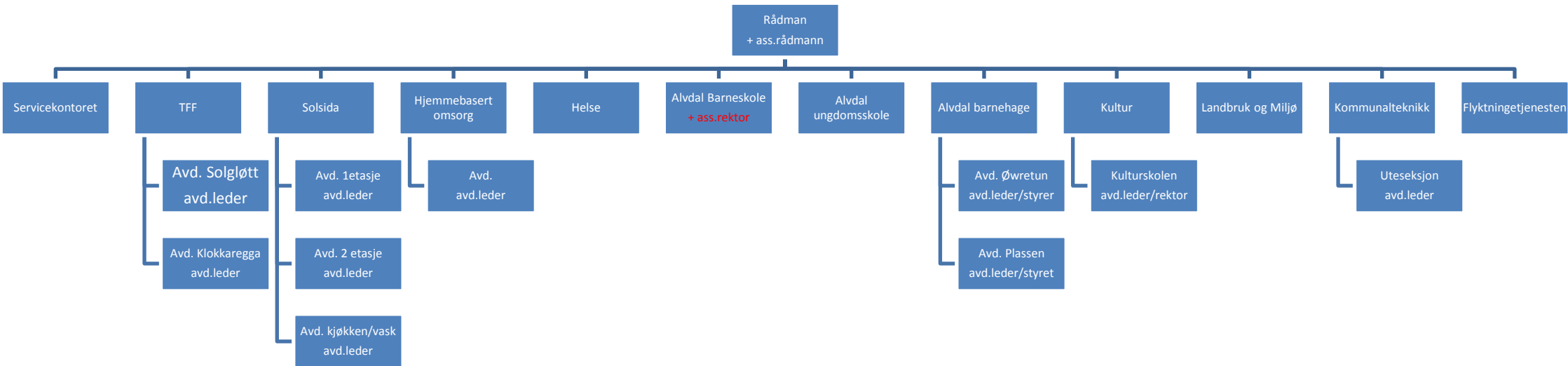

Avdelingsledere er del av lederteamet på enheten. Rolle og ansvar er å gjennomføre driften som nærmeste leder til ansatte hva angår daglig oppfølging og styring innen fag, økonomi og personal (herunder medarbeidersamtaler). Formell myndighet ligger hos enhetsleder med unntak av noen kurante hjemler i kommunens permisjonsreglement.

På Alvdal Barneskole ble det opprettet funksjon/stilling som assisterende rektor, denne har rolle og myndighet som rektor/enhetsleder. Oppgave/ansvarsfordeling dem imellom avklares direkte/løpende av dem selv. Ressursen skal etter hvert fases mer inn på undervisning.

Avdelingslederne og ass.rektor er plassert i lønnskapittel 3. Kulturskolerektor er plassert i lønnskapittel 5.